



**МЭРИЯ**  
**города Новосибирска**

**ДЕПАРТАМЕНТ СТРОИТЕЛЬСТВА И АРХИТЕКТУРЫ**  
**ГЛАВНОЕ УПРАВЛЕНИЕ АРХИТЕКТУРЫ И ГРАДОСТРОИТЕЛЬСТВА**

Красный проспект, 50  
г. Новосибирск, 630091



### **ПАСПОРТ ФАСАДОВ**

здания, сооружения, нестационарного объекта  
на территории города Новосибирска.

Здание по адресу:  
Ленинский район, проспект Карла Маркса, д. 10

Жилое здание со встроенно-пристроенными торговыми помещениями

Новосибирск 2021

Ведомость чертежей и документов основного комплекта.

№ листа	Наименование
1	Общие данные
2	<b>Существующее</b> архитектурно-колористическое решение фасада в осях 1-13, М 1:200 (главный)
3	<b>Существующее</b> архитектурно-колористическое решение фасада в осях А-В, В-А, М 1:200 (боковой)
4	<b>Существующее</b> архитектурно-колористическое решение фасада в осях 13-1, М 1:200 (дворовой)
5	Схема <b>существующего</b> размещения конструкций и инженерного оборудования на фасаде в осях 1-13, М 1:200
6	Схема <b>существующего</b> размещения конструкций и инженерного оборудования на фасаде в осях А-В, В-А, М 1:200
7	Схема <b>существующего</b> размещения конструкций и инженерного оборудования на фасаде в осях 13-1, М 1:200
8	<b>Перспективное</b> архитектурно-колористическое решение фасада в осях 1-13, М 1:200
9	<b>Перспективное</b> архитектурно-колористическое решение фасада в осях А-В, В-А, М 1:200
10	<b>Перспективное</b> архитектурно-колористическое решение фасада в осях 13-1, М 1:200
11	Схема <b>перспективного</b> размещения конструкций и инженерного оборудования на фасаде в осях 1-13, М 1:200
12	Схема <b>перспективного</b> размещения конструкций и инженерного оборудования на фасаде в осях А-В, В-А, М 1:200
13	Схема <b>перспективного</b> размещения конструкций и инженерного оборудования на фасаде в осях 13-1, М 1:200
14	Ведомость <b>существующей</b> отделки фасадов
15	Ведомость <b>существующих</b> информационных и рекламных конструкций
16	Ведомость <b>перспективной</b> отделки фасадов
17	Ведомость <b>перспективных</b> информационных и рекламных конструкций
18	Фотофиксация существующего состояния фасадов. Главный фасад, боковые фасады, дворовой фасад. Кровля.
19	Фотофиксация существующего состояния фасадов. Главный фасад, боковые фасады, дворовой фасад. Кровля.
20	Фотофиксация существующего состояния фасадов. Главный фасад, боковые фасады, дворовой фасад. Кровля.

Ситуационная план-схема с размещением объекта. Масштаб (1:2000)

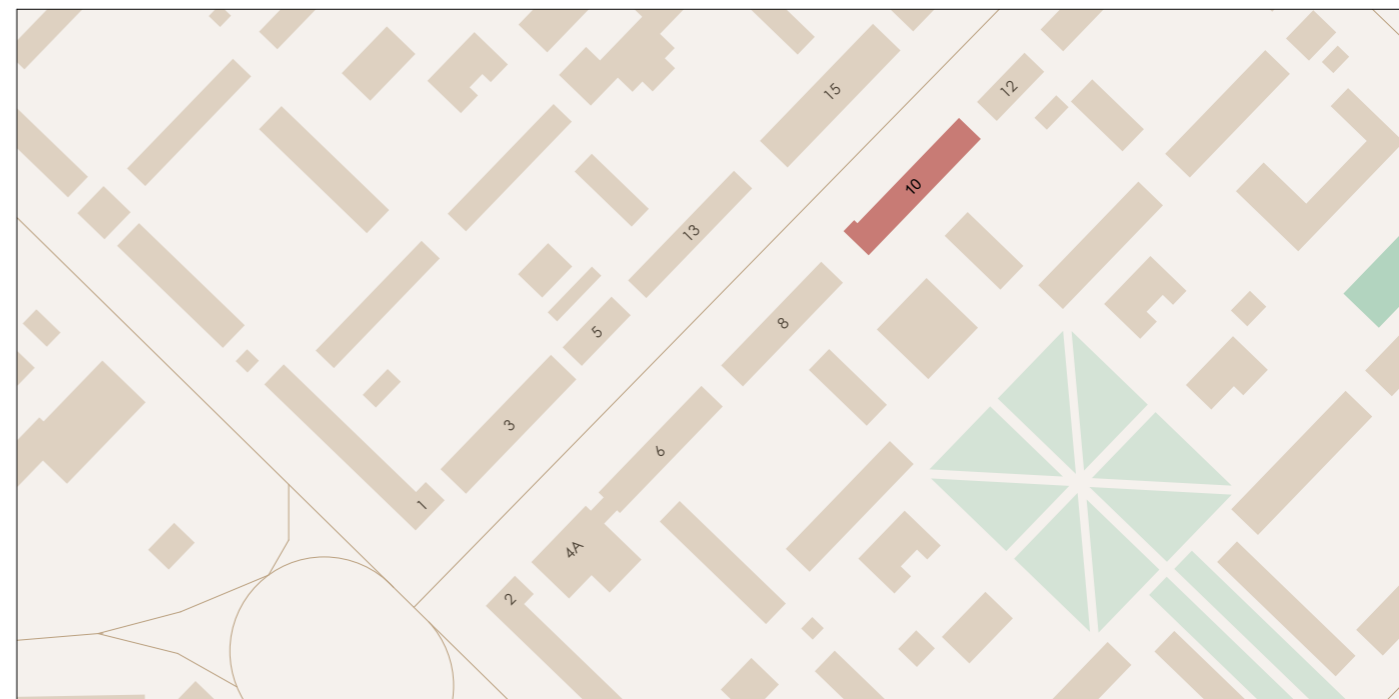

План координационных осей.

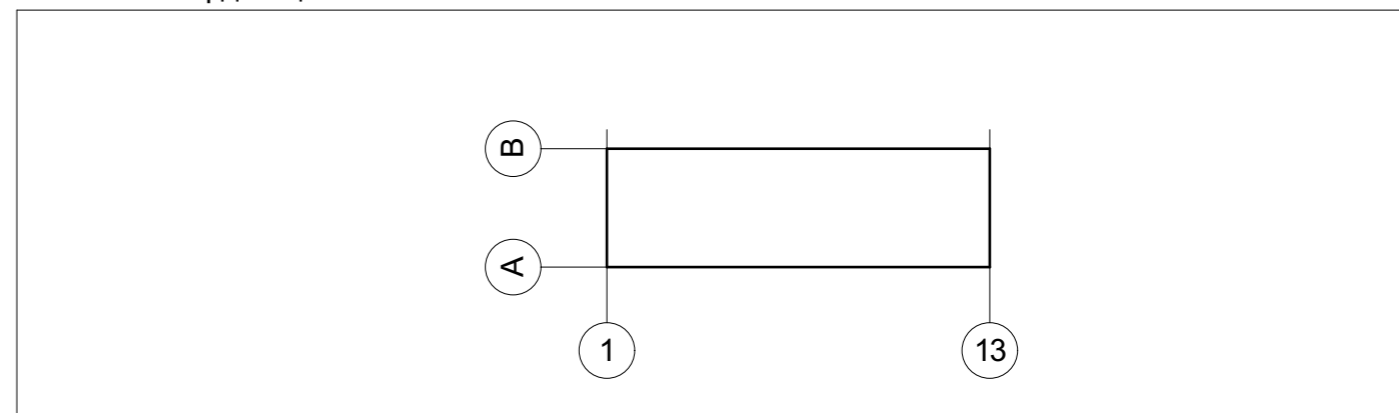

Пояснительная записка

- Альбом фасадов здания выполнен на основании к подготовке паспорта фасадов - комплексное проектное предложение по архитектурно-средовому оформлению проспекта Карла Маркса в городе Новосибирск;
- год постройки: 1960;
- кадастровый номер земельного участка, на котором расположен объект: 54:35:64245:98;
- кадастровый номер объекта: 54:35:64245:98;
- конструктивное решение: стены - кирпичные, внешняя отделка - плитка облицовочная, Окна - ПВХ, деревянные, Двери - металлические, ПВХ заполнение стекло;
- этажность: 5;
- строительный объем: 15 151 м³;
- площадь здания: 4056 м²;

Выполнил	Проверил	Подпись	Дата	Жилой дом со встроенно-пристроенными торговыми помещениями Здание по адресу: Ленинский район, проспект Карла Маркса, д. 10	Разработчик	Лист
Давыденко	Воронин	<i>Давыденко</i>	02.21		Общие данные	ООО Архитектурное бюро Максима Воронина
		<i>Воронин</i>	02.21			



Примечания: Данный лист смотреть совместно с листом № 14 "Ведомость существующей отделки фасадов"

Выполнил	Давыденко	Подпись	Дата	Жилой дом со встроенно-пристроенными торговыми помещениями Здание по адресу: Ленинский район, проспект Карла Маркса, д. 10
Проверил	Воронин	<i>[Signature]</i>	02.21	
		<i>[Signature]</i>	02.21	Существующее архитектурно-колористическое решение фасада в осях 1-13, М 1:200 (главный)
				Разработчик
				ООО Архитектурное бюро Максима Воронина
				Лист
				2



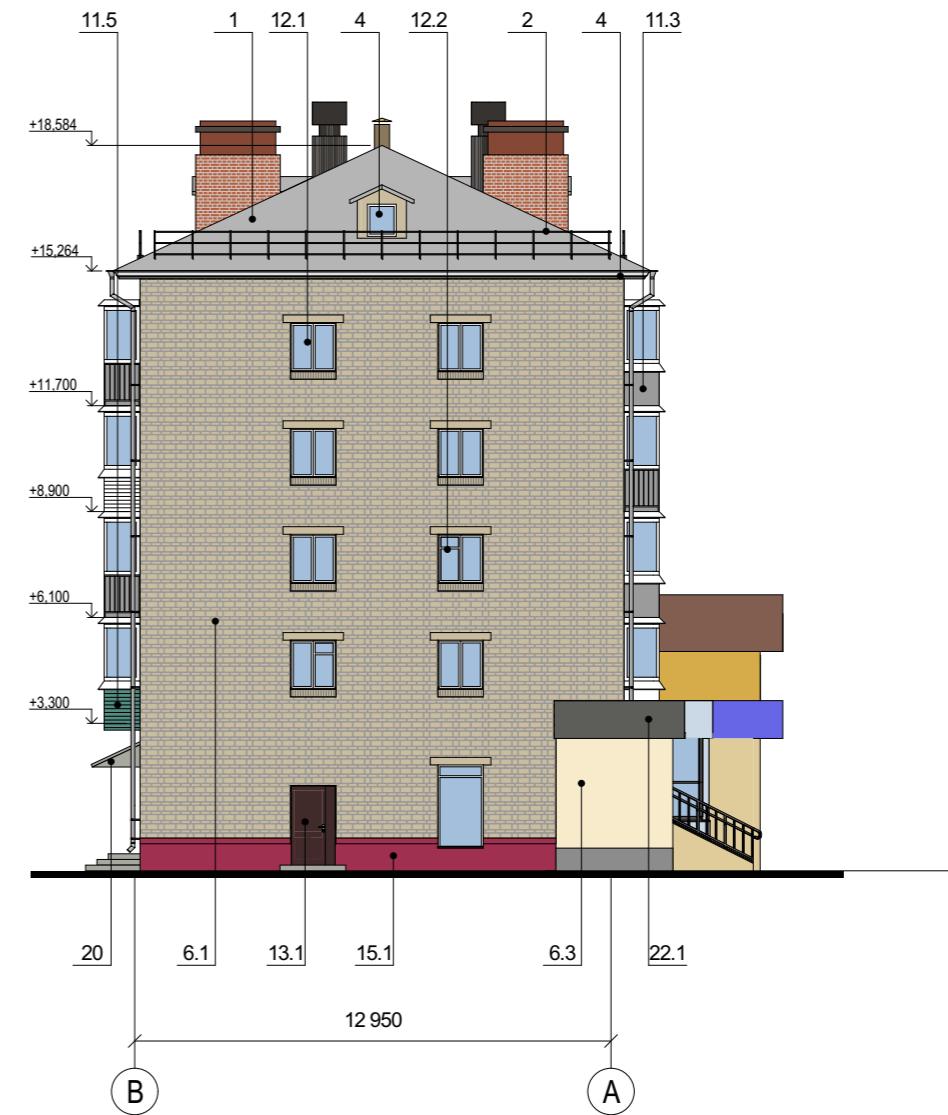
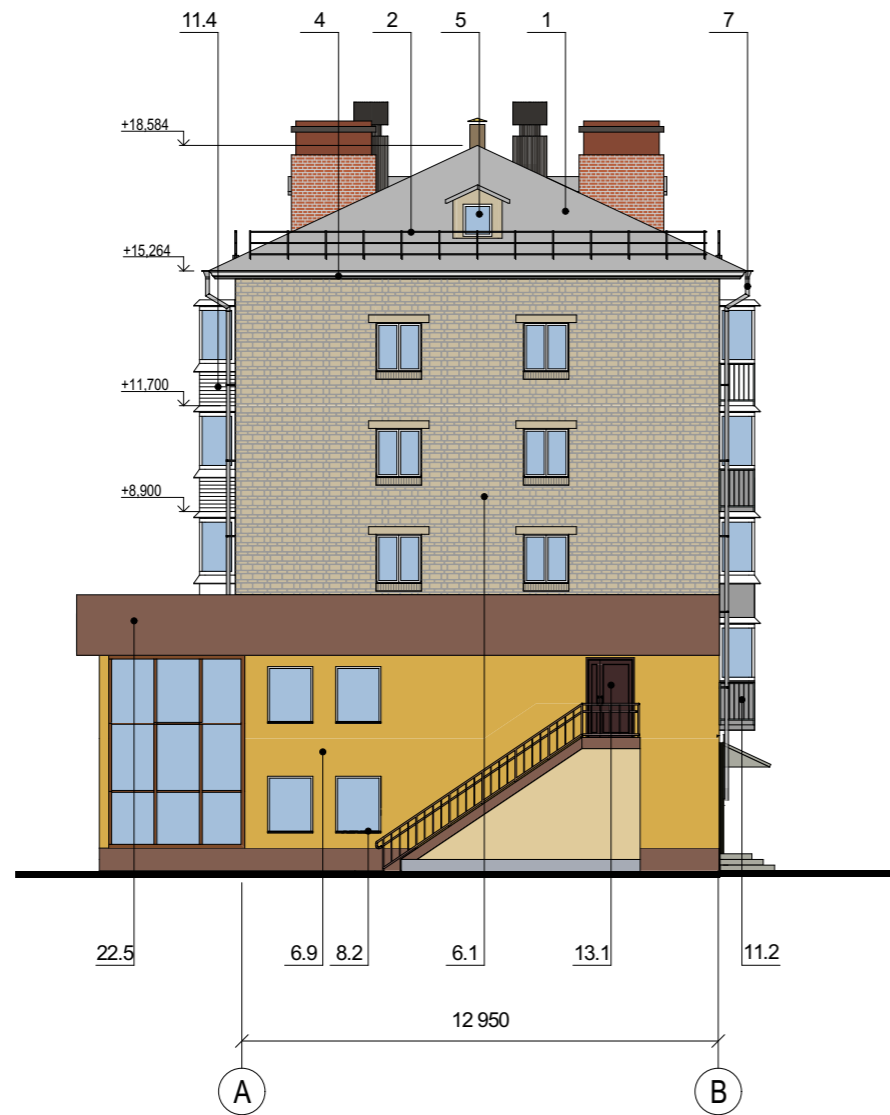
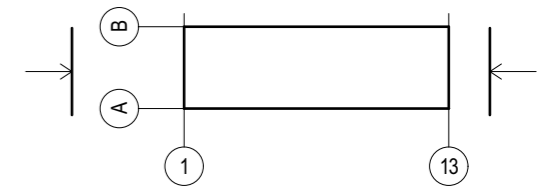

Примечания: Данный лист смотреть совместно с листом № 14 "Ведомость существующей отделки фасадов"

		Подпись	Дата	Жилой дом со встроенно-пристроенными торговыми помещениями Здание по адресу: Ленинский район, проспект Карла Маркса, д. 10	Разработчик	Лист
Выполнил	Давыденко	<i>[Signature]</i>	02.21			
Проверил	Воронин	<i>[Signature]</i>	02.21	Существующее архитектурно-колористическое решение фасада в осях А-В, В-А, М 1:200 (боковой)	ООО Архитектурное бюро Максима Воронина	3



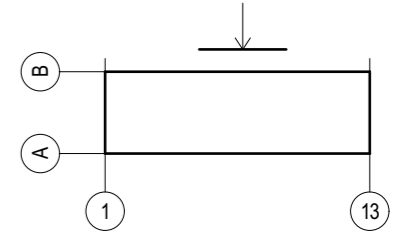

Примечания: Данный лист смотреть совместно с листом № 14 "Ведомость существующей отделки фасадов"

		Подпись	Дата	Жилой дом со встроенно-пристроенными торговыми помещениями Здание по адресу: Ленинский район, проспект Карла Маркса, д. 10	Разработчик	Лист
Выполнил	Давыденко	<i>[Signature]</i>	02.21			
Проверил	Воронин	<i>[Signature]</i>	02.21	Существующее архитектурно-колористическое решение фасада в осях 13-1, М 1:200 (дворовой)	ООО Архитектурное бюро Максима Воронина	4



**Существующие информационные и рекламные конструкции**

- ТЕКСТ Настенное панно / фасадная вывеска - без подложки
- ТЕКСТ Настенное панно / фасадная вывеска - на подложке
- Т Табличка
- А Указатель с наименованием улицы и номером дома
- ТЕКСТ Витринная вывеска (внутренняя сторона остекления) / РК
- ТЕКСТ Декоративная пленка на поверхности остекления

**Дополнительное оборудование**



- ■ Существующее размещение блоков кондиционеров
- ▼ Осветительное оборудование

Примечания: Данный лист смотреть совместно с листом № 15 "Ведомость существующих информационных и рекламных конструкций"

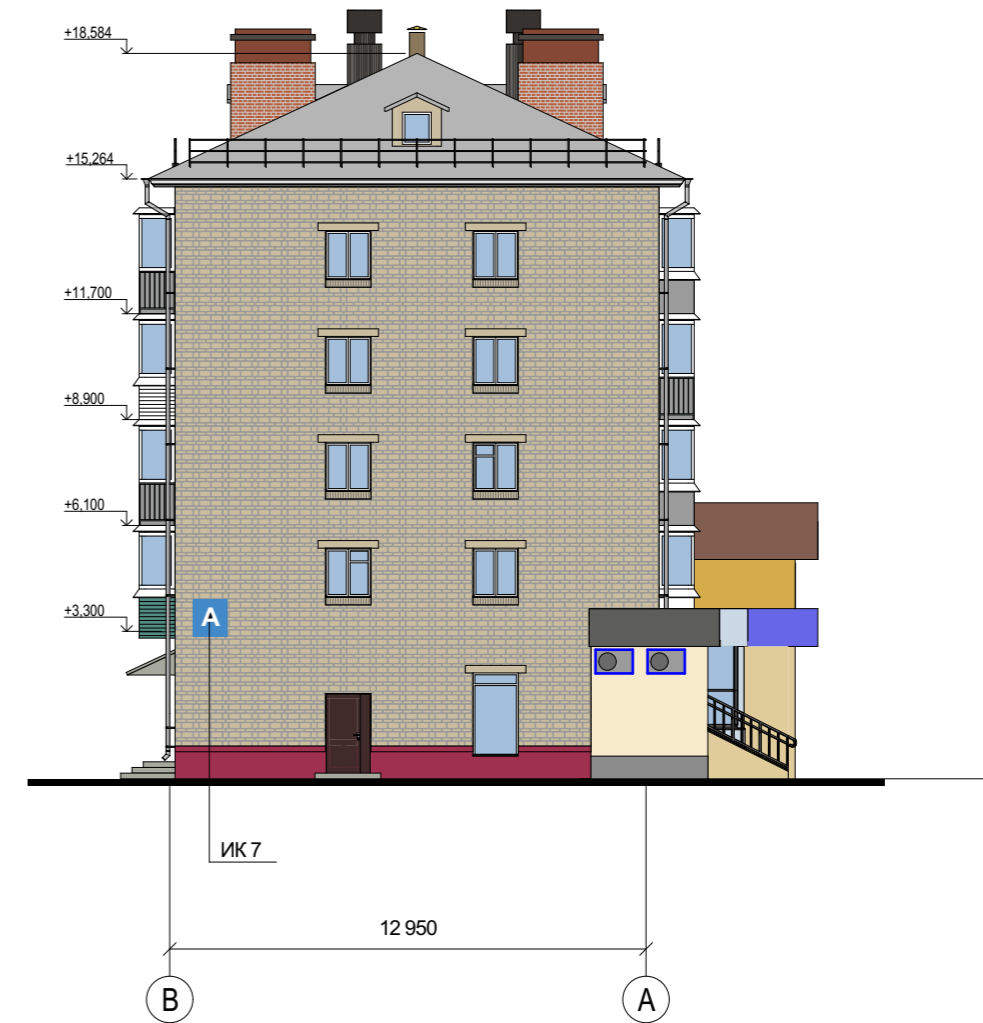
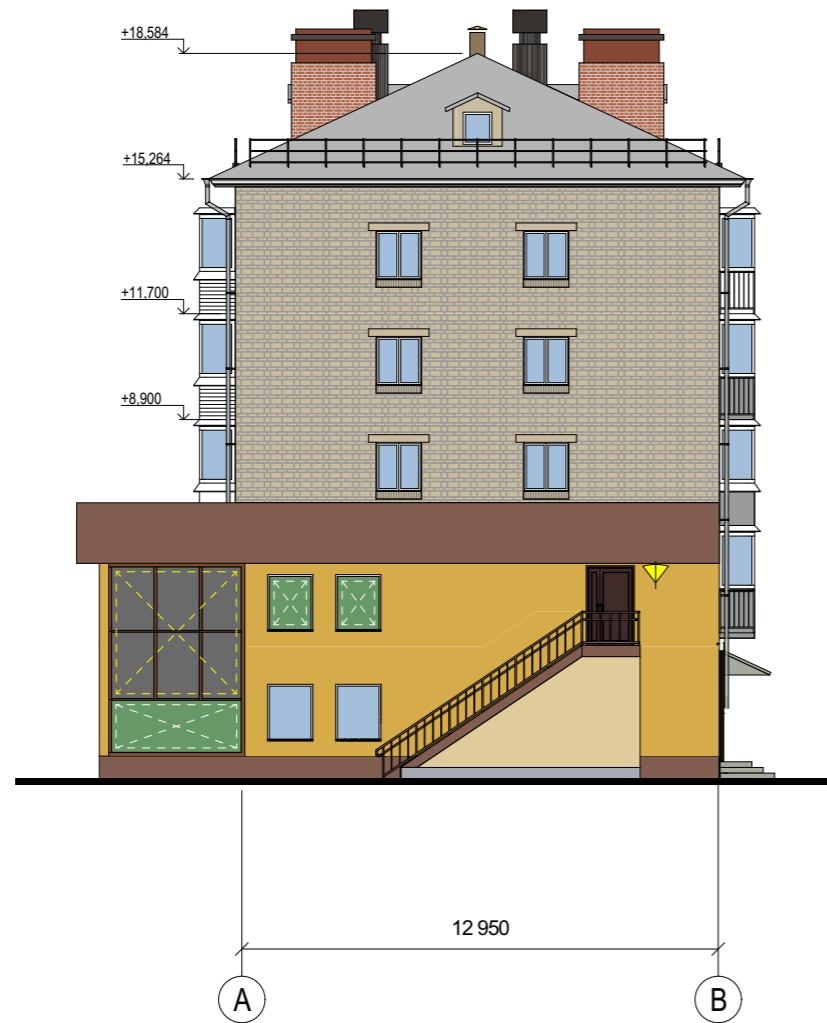
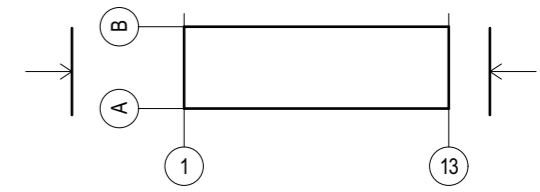

		Подпись	Дата	Жилой дом со встроенно-пристроенными торговыми помещениями Здание по адресу: Ленинский район, проспект Карла Маркса, д. 10	
Выполнил	Давыденко	<i>[Signature]</i>	02.21	Разработчик ООО Архитектурное бюро Максима Воронина	
Проверил	Воронин	<i>[Signature]</i>	02.21		
				Схема существующего размещения конструкций и инженерного оборудования на фасада в осях 1-13, М 1:200	Лист 5



Существующие информационные и рекламные конструкции

-  Витринная вывеска (внутренняя сторона остекления) / ПК
-  Декоративная пленка на поверхности остекления
-  Указатель с наименованием улицы и номером дома

Дополнительное оборудование

-  Существующее размещение блоков кондиционеров
-  Осветительное оборудование

Примечания: Данный лист смотреть совместно с листом № 15 "Ведомость существующих информационных и рекламных конструкций"

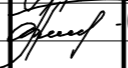
		Подпись	Дата	Жилой дом со встроенно-пристроенными торговыми помещениями Здание по адресу: Ленинский район, проспект Карла Маркса, д. 10		
Выполнил	Давыденко		02.21		Схема существующего размещения конструкций и инженерного оборудования на фасада в осях А-В, В-А, М 1:200	Разработчик
Проверил	Воронин		02.21	ООО Архитектурное бюро Максима Воронина		6



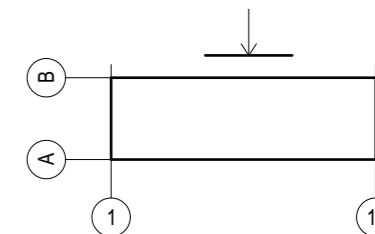

Существующие информационные и рекламные конструкции

- Т Указатель нумерации квартир
- А Указатель с наименованием улицы и номером дома
- И Информационный стенд

Дополнительное оборудование

- ■ Существующее размещение блоков кондиционеров
- ▼ Осветительное оборудование

Примечания: Данный лист смотреть совместно с листом № 15 "Ведомость существующих информационных и рекламных конструкций"

Выполнил	Давыденко	Подпись	Дата	Жилой дом со встроенно-пристроенными торговыми помещениями Здание по адресу: Ленинский район, проспект Карла Маркса, д. 10
Проверил	Воронин	<i>[Signature]</i>	02.21	
				Схема существующего размещения конструкций и инженерного оборудования на фасада в осях 13-1, М 1:200
				Разработчик
				ООО Архитектурное бюро Максима Воронина
				Лист
				7



Примечания: Данный лист смотреть совместно с листом № 16 "Ведомость перспективной отделки фасадов"

Выполнил	Давыденко	Подпись	Дата	Жилой дом со встроенно-пристроенными торговыми помещениями Здание по адресу: Ленинский район, проспект Карла Маркса, д. 10	
Проверил	Воронин	<i>[Signature]</i>	02.21		
				Перспективное архитектурно-колористическое решение фасада в осях 1-13, М 1:200	Лист
				Разработчик ООО Архитектурное бюро Максима Воронина	8

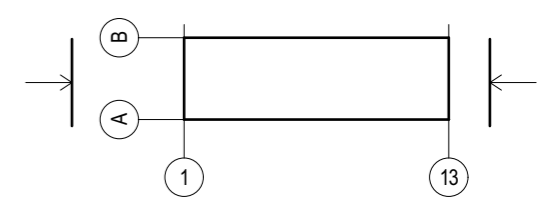
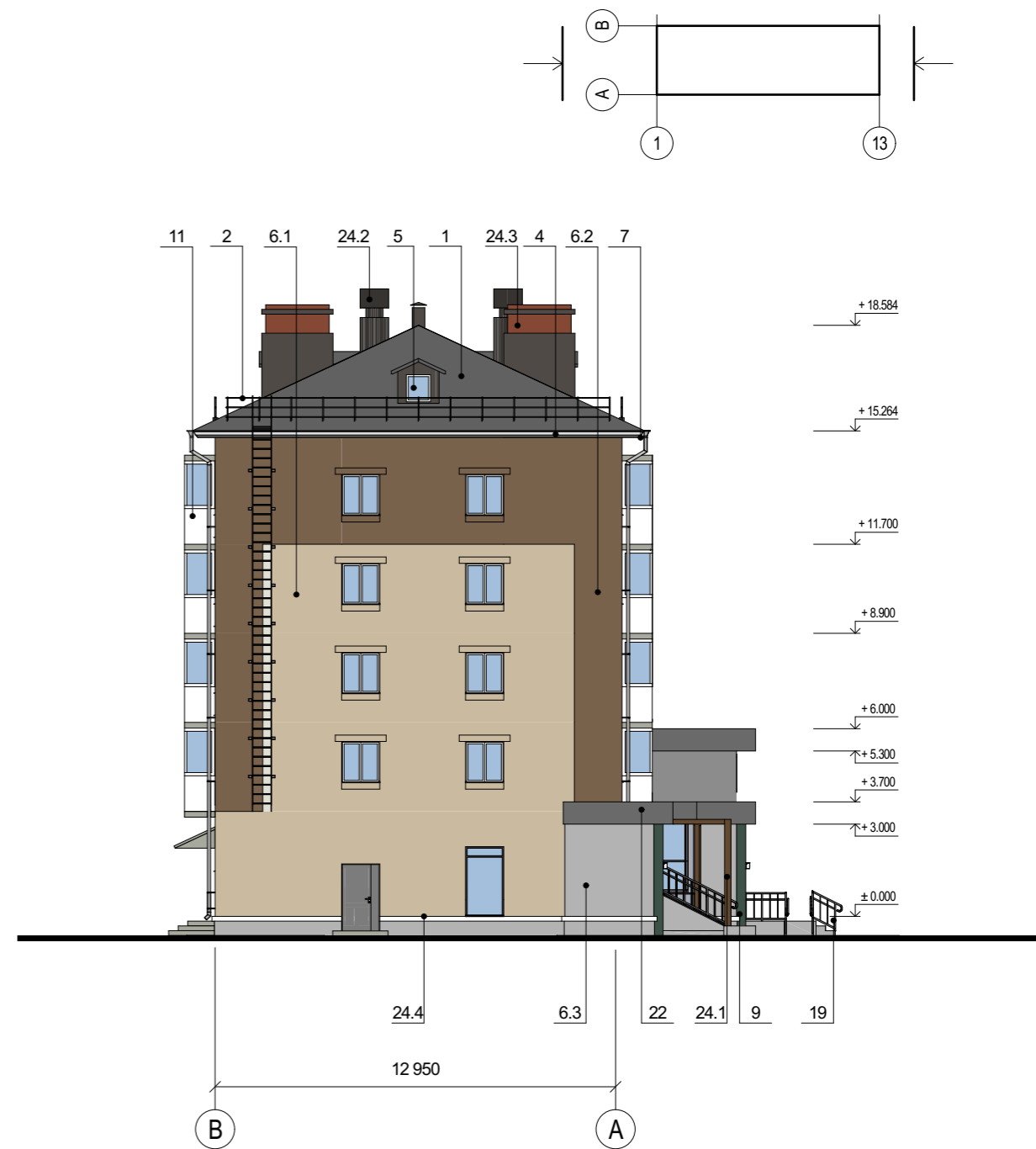
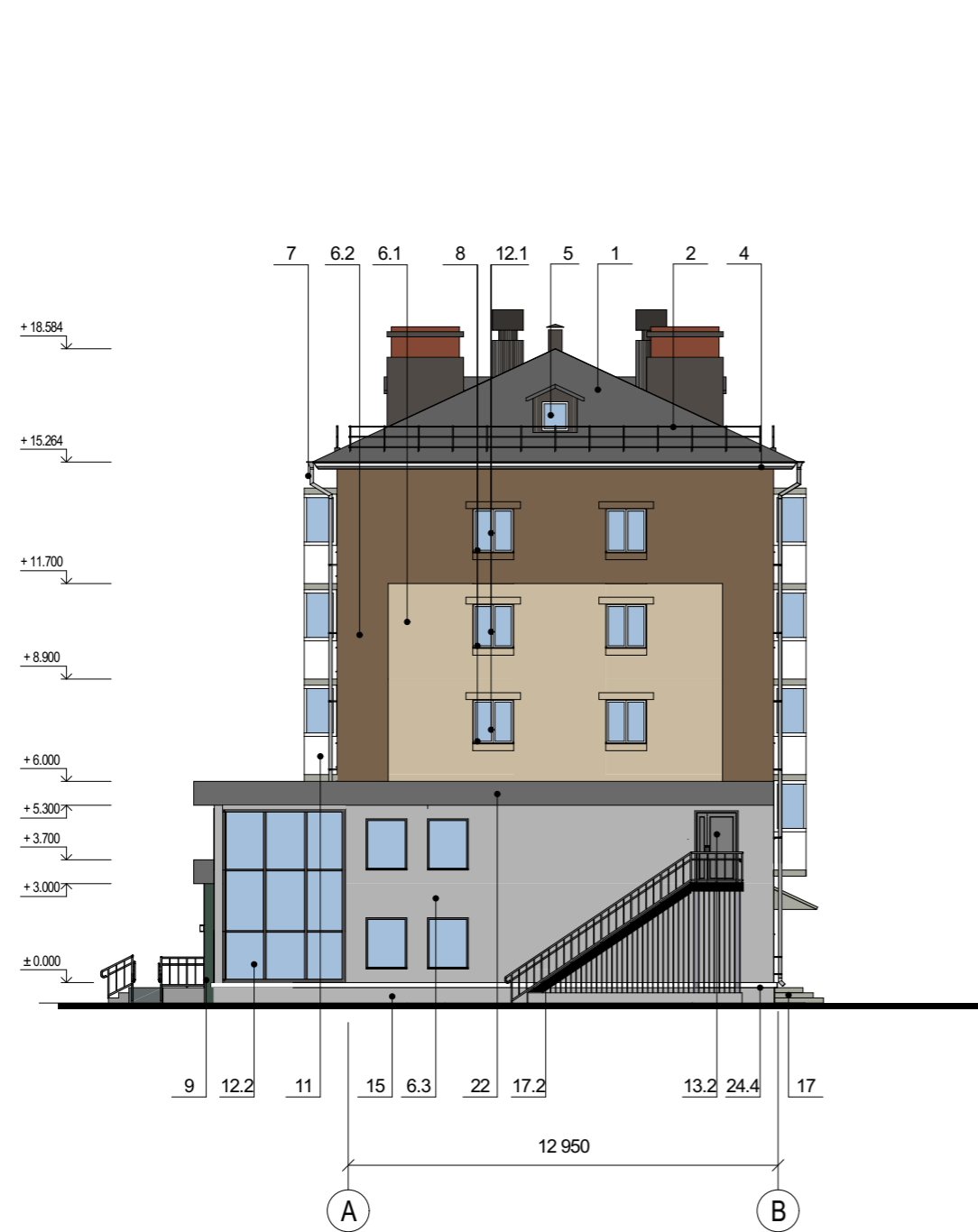

Примечания: Данный лист смотреть совместно с листом № 16 "Ведомость перспективной отделки фасадов"

Выполнил	Давыденко	Подпись	Дата	Жилой дом со встроенно-пристроенными торговыми помещениями Здание по адресу: Ленинский район, проспект Карла Маркса, д. 10
Проверил	Воронин	<i>[Signature]</i>	02.21	
			02.21	Перспективное архитектурно-колористическое решение фасада в осях А-В, В-А, М 1:200
				Разработчик
				ООО Архитектурное бюро Максима Воронина
				Лист
				9





Примечания: Данный лист смотреть совместно с листом № 16 "Ведомость перспективной отделки фасадов"

Выполнил	Давыденко	Подпись	Дата	Жилой дом со встроенно-пристроенными торговыми помещениями Здание по адресу: Ленинский район, проспект Карла Маркса, д. 10	Разработчик	Лист
Проверил	Воронин					
				Перспективное архитектурно- колористическое решение фасада в осях 13-1, М 1:200		



Перспективные информационные и рекламные конструкции

- текст Настенное панно / фасадная вывеска - без подложки
- К Консольная вывеска / кронштейн
- Т Табличка
- А Указатель с наименованием улицы и номером дома
- 133 Витринная вывеска (внутренняя сторона остекления)

Дополнительное оборудование

- ▼ Осветительное оборудование
- ▼ Оборудование архитектурного освещения

Примечания: Данный лист смотреть совместно с листом № 17 "Ведомость перспективных информационных и рекламных конструкций"

		Подпись	Дата	Жилой дом со встроенно-пристроенными торговыми помещениями Здание по адресу: Ленинский район, проспект Карла Маркса, д. 10	
Выполнил	Давыденко		02.21		
Проверил	Воронин		02.21		
				Схема перспективного размещения конструкций и инженерного оборудования на фасада в осях 1-13, М 1:200	Разработчик ООО Архитектурное бюро Максима Воронина
					Лист 11

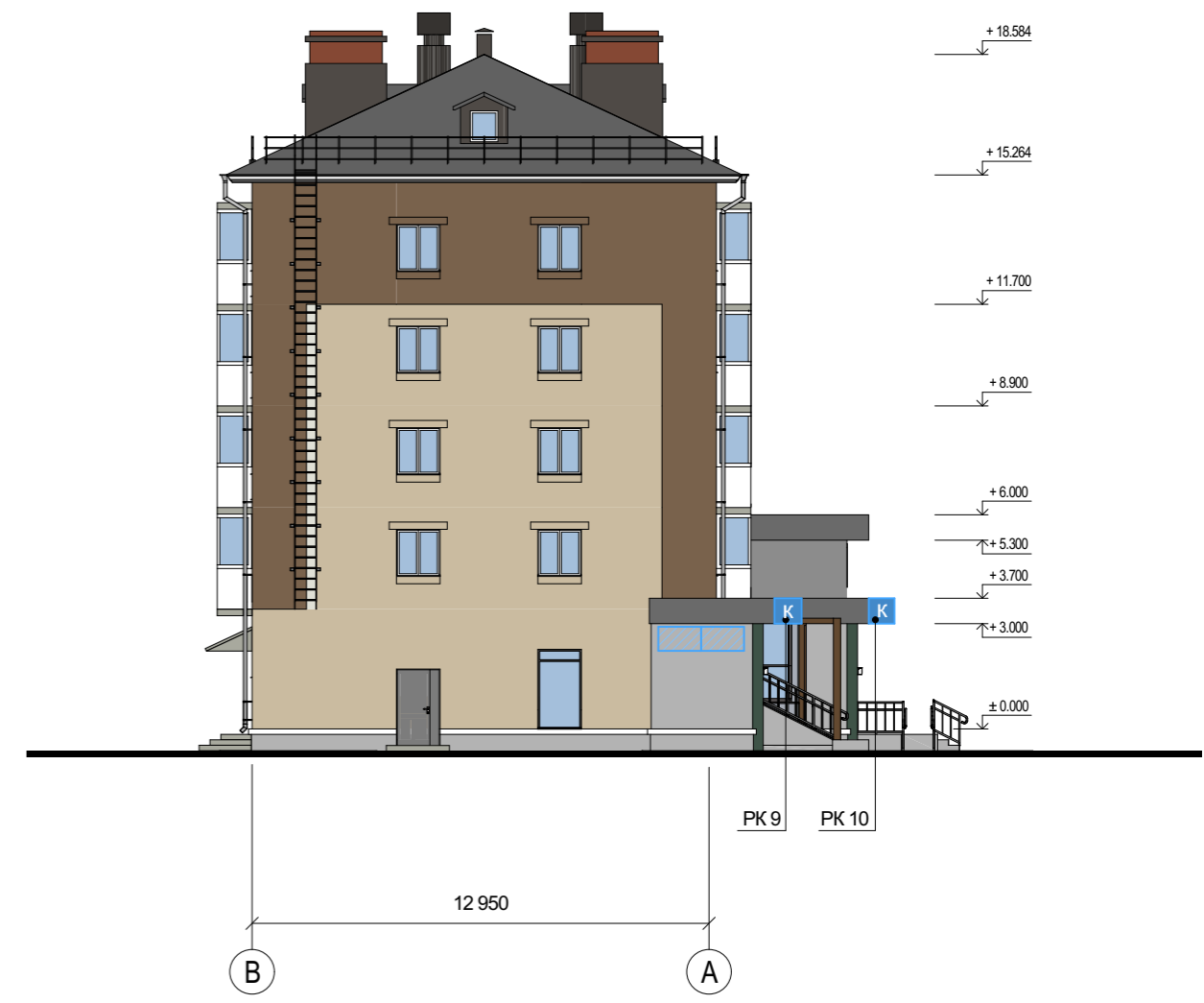
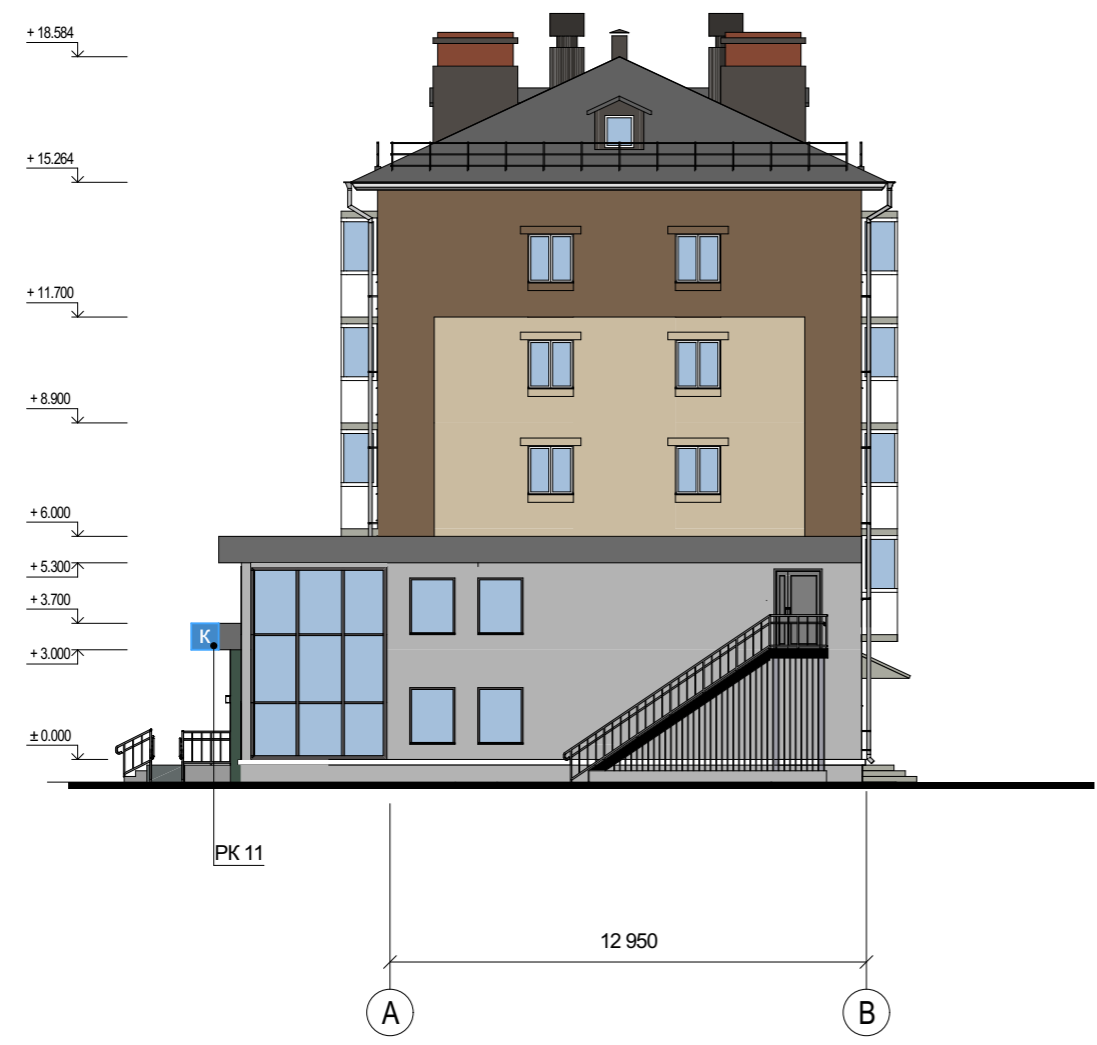
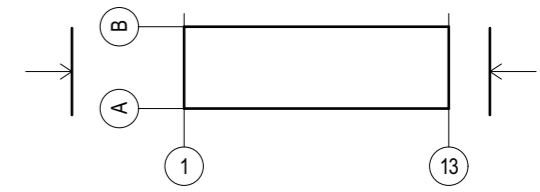

Перспективные информационные и рекламные конструкции

- Перспективное размещение блоков кондиционеров (корзины для кондиционеров в цвет здания)
- Консольная вывеска / кронштейн

Примечания: Данный лист смотреть совместно с листом № 17 "Ведомость перспективных информационных и рекламных конструкций"

		Подпись	Дата	Жилой дом со встроенно-пристроенными торговыми помещениями Здание по адресу: Ленинский район, проспект Карла Маркса, д. 10	
Выполнил	Давыденко		02.21		
Проверил	Воронин		02.21	Схема перспективного размещения конструкций и инженерного оборудования на фасада в осях А-В, В-А, М 1:200	Разработчик
					ООО Архитектурное бюро Максима Воронина



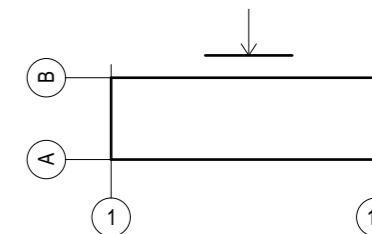

Перспективные информационные и рекламные конструкции

- Т** Табличка
- И** Информационный стенд

Дополнительное оборудование

- Перспективное размещение блоков кондиционеров (корзины для кондиционеров в цвет здания)
- Осветительное оборудование

Примечания: Данный лист смотреть совместно с листом № 17 "Ведомость перспективных информационных и рекламных конструкций"

Выполнил	Давыденко	Подпись	Дата	Жилой дом со встроенно-пристроенными торговыми помещениями Здание по адресу: Ленинский район, проспект Карла Маркса, д. 10	Разработчик	Лист
Проверил	Воронин		02.21			
				02.21	ООО Архитектурное бюро Максима Воронина	13
				Схема перспективного размещения конструкций и инженерного оборудования на фасада в осях 13-1, М 1:200		

Ведомость существующей отделки фасадов (Начало)

№ п/п	Наименование элемента	Материал и/или вид отделки	Марка цвета по палитрам: RAL, NCS	Образец колера	Примечание
1	Кровля	Металлопрофиль	RAL 7024		—
2	Ограждение кровли	Металл, окраска	RAL 7024		Решетчатое ограждение
4	Карнизы	Карнизная плита с декоративным торцом	NCS S 0500-N		—
5	Слуховые окна	Деревянный профиль	—		—
6.1	Стены	Плитка облицовочная	RAL 7034		—
6.2		Кирпич	Красный		—
6.3		Фасадный керамогранит	RAL 1015		—
6.4		Фасадный керамогранит	RAL 8008		—
6.5		Фасадный керамогранит	RAL 7005		—
6.6		Штукатурка, окраска	RAL 5024		—
6.7		Штукатурка, окраска	RAL 6034		—
6.8		Фасадный керамогранит	RAL 1014		—
6.9		Фасадный керамогранит	RAL 1011		—
7	Трубы водостоков	Металл, окраска	RAL 7004		—
8.1	Подоконные сливы	Металл, окраска	RAL 7004		—
8.2		Металл, окраска	RAL 9010		—
9.1	Пилястры	Фасадный керамогранит	RAL 1005		—
9.2		Фасадный керамогранит	RAL 8023		—
11.1	Ограждение балконов и лоджий	Металл, окраска	RAL 7005		Решетчатое
11.2		Металл, метал. панель	RAL 7005 RAL 7004		Решетчатое глухое (метал. панель)
11.3		Металл, окраска	RAL 7004		—
11.4		Сайдинг	RAL 9010		—
11.5		Сайдинг	RAL 6033		—
11.6		ПВХ	RAL 9010		—
12.1		Оконные проемы	ПВХ	RAL 9010	
12.2	Дерево		RAL 9010		—
12.3	ПВХ		RAL 7013		Витраж

Ведомость существующей отделки фасадов (Окончание)

№ п/п	Наименование элемента	Материал и/или вид отделки	Марка цвета по палитрам: RAL, NCS	Образец колера	Примечание
13.1	Дверные проемы	Металл, окраска	RAL 7013		Глухое
13.2		ПВХ	RAL 7005		Остекление
13.3		ПВХ	RAL 9010		Остекление
13.4		ПВХ	RAL 7013		Остекление
13.1		Металл, окраска	RAL		Глухое
15.1	Цоколь	Окраска	RAL 3027		—
15.2		Фасадный керамогранит	RAL 7005		—
15.3		Облицовочная плитка	RAL 3027		—
15.4		Фасадный керамогранит	RAL 8002		—
16	Площадки входов	Плитка тротуарная	Серый		—
17.1	Лестницы	Плитка тротуарная	Серый		—
17.2		Металл	RAL 7006		—
18	Пандусы	Плитка тротуарная	Серый		—
19.1	Ограждение лестниц и пандусов	Металл	RAL 7024		—
19.2		Металл	RAL 7006		—
20	Козырьки	Металл	RAL 7024		—
22.1	Фризы	Панели из композита	RAL 8014		—
22.2		Панели из композита	RAL 5024		—
22.3		Панели из композита	RAL 5017		—
22.4		Панели из композита	RAL 9010		—
22.5		Панели из композита	RAL 8002		—
Иные элементы, устройства, оборудование					
24.1	Балконная плита	Бетон	RAL 7001		—
24.2	Антивандалные решетки на окнах	Металл, окраска	RAL 9010		—
24.3	Антивандалные решетки на окнах	Металл, окраска	RAL 7013		—

Примечания:

1. Указанные марки цветов по палитрам RAL и NCS могут незначительно отличаться от действительных цветов.
2. При необходимости, цветовые палитры уточнять по месту и ситуации.

Выполнил	Давыденко	Подпись	Дата	Жилой дом со встроенно-пристроенными торговыми помещениями Здание по адресу: Ленинский район, проспект Карла Маркса, д. 10
Проверил	Воронин		02.21	
				Ведомость существующей отделки фасадов
				Разработчик
				ООО Архитектурное бюро Максима Воронина
				Лист
				14

Ведомость существующих рекламных конструкций

№ поз	Вид конструкции	Количество (шт.)	Освещение	Место расположения	Габаритные размеры	Отметка конструкции
РК 1	Настенное панно без подложки	2	Отсутствует	Фасад в осях 1-13 (фриз)	0,4 x 4,0 м	+ 3,000
РК 2		1	Отсутствует	Фасад в осях 1-13 (фриз)	0,9 x 11,1 м	+ 3,000
РК 3		1	Отсутствует	Фасад в осях 1-13	0,9 x 8,5 м	+ 3,000
РК 4		1	Отсутствует	Фасад в осях 1-13	0,9 x 8,5 м	+ 3,000
РК 5		1	Отсутствует	Фасад в осях 1-13	0,9 x 8,8 м	+ 3,000

Ведомость существующих информационных конструкций

ИК 1	Табличка	1	Отсутствует	Фасад в осях 1-13	0,4 x 0,3 м	+ 0,600
ИК 2		2	Отсутствует	Фасад в осях 1-13	0,4 x 0,3 м	+ 1,600
ИК 3		1	Отсутствует	Фасад в осях 1-13	0,4 x 0,3 м	+ 0,700
ИК 4		1	Отсутствует	Фасад в осях 1-13	0,4 x 0,3 м	+ 0,700
ИК 5		1	Отсутствует	Фасад в осях 1-13	0,4 x 0,3 м	+ 0,600





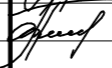













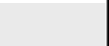

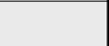





Ведомость прочих существующих конструкций



ИК 6	Указатель с наименованием улицы и номером дома	1	Отсутствует	Фасад в осях 1-13	0,6 x 0,4 м	+ 7,400
ИК 7		1	Отсутствует	Фасад в осях В-А	0,6 x 0,4 м	+ 3,600
ИК 8		1	Отсутствует	Фасад в осях 13-1	0,4 x 0,4 м	+ 2,100
ИК 9	Информационный стенд	8	Отсутствует	Фасад в осях 13-1	0,4 x 0,3 м	+ 1,800
ИК 10	Иные указатели, содержащие информацию ориентирования в городской среде	4	Отсутствует	Фасад в осях 13-1	0,2 x 0,3 м	+ 2,000

		Подпись	Дата	Жилой дом со встроенно-пристроенными торговыми помещениями Здание по адресу: Ленинский район, проспект Карла Маркса, д. 10
Выполнил	Давыденко		02.21	
Проверил	Воронин		02.21	
				Ведомость существующих информационных и рекламных конструкций
				Разработчик
				ООО Архитектурное бюро Максима Воронина
				Лист
				15

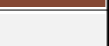

Ведомость перспективной отделки фасадов

№ п/п	Наименование элемента	Материал и/или вид отделки	Марка цвета по палитрам: RAL, NCS	Образец колера	Примечание
1	Кровля	Металлопрофиль, окраска	RAL 7023		—
2	Ограждение кровли	Металл, окраска	RAL 7035		Решетчатое ограждение
4	Карнизы	Окраска	RAL 9010		—
5	Слуховые окна	Металлопрофиль, окраска	RAL 7004		—
6.1	Стены	Плитка облицовочная	NCS S 2010-Y20R		—
6.2		Окраска	NCS S 5020-Y20R		—
6.3		Фасадные панели из композитных материалов	RAL 7004		—
6.4		Кирпич, окраска	NCS S 2010-Y20R		—
6.5		Кирпич, окраска	NCS S 5020-Y20R		—
7	Трубы водостоков	Оцинкованная сталь	—	—	—
8	Подоконные сливы	Оцинкованная сталь, окраска	RAL 9010		—
9	Пилястры	Панели из композита	RAL 6028		—
11	Ограждение балконов и лоджий	Декоративные панели из композитных материалов	RAL 9010		—
12.1	Оконные проемы	ПВХ профиль	RAL 9010		—
12.2		ПВХ профиль	RAL 7024		—
13.1	Дверные проемы	ПВХ профиль	RAL 7024		—
13.2		Металл, окраска	RAL 7024		—
15	Цоколь	Керамогранит на клею	RAL 7004		—
16	Площадки входов	Плиты архитектурного бетона	NCS S 4000-N		—
17.1	Лестницы	Плиты архитектурного бетона	NCS S 4000-N		—
17.2		Металл, окраска	RAL 7023		—
18	Пандус	Керамогранит на клею	RAL 7004		—
19	Ограждение лестниц и пандусов	Металл, окраска	RAL 7035		Решетчатое ограждение
20	Козырьки	Панели из композита	RAL 7023		—
22	Фризы	Панели из композита	RAL 7043		—
Иные элементы, устройства, оборудование					
24.1	Декоративные деревянные рейки	Деревянный брус, тонировка	NCS S 7010-Y50R		—
24.2	Вентканал	Оцинкованная сталь, покраска	RAL 7024		—
24.3	Вентканал	Кирпич, штукатурка, окраска	NCS S 8000-N		—
24.4	Цокольный валик	Штукатурка, окраска	NCS S 0500-N		—

		Подпись	Дата	Жилой дом со встроенно-пристроенными торговыми помещениями Здание по адресу: Ленинский район, проспект Карла Маркса, д. 10
Выполнил	Давыденко		02.21	
Проверил	Воронин		02.21	
				Разработчик
				Ведомость перспективной отделки фасадов
				ООО Архитектурное бюро Максима Воронина
				Лист
				16

Ведомость перспективных рекламных конструкций

№ поз	Вид конструкции	Количество (шт.)	Освещение	Место расположения	Габаритные размеры	Отметка конструкции
РК 1	Настенное панно без подложки	1	Внутреннее - светодиоды	Фасад в осях 1-13 (фриз)	0,5 x 7,8 м	+ 3,100
РК 2		1	Внутреннее - светодиоды	Фасад в осях 1-13 (фриз)	0,5 x 7,0 м	+ 3,100
РК 3		1	Внутреннее - светодиоды	Фасад в осях 1-13 (фриз)	0,5 x 7,0 м	+ 3,100
РК 4		1	Внутреннее - светодиоды	Фасад в осях 1-13 (фриз)	0,5 x 8,3 м	+ 3,100
РК 5		1	Внутреннее - светодиоды	Фасад в осях 1-13 (фриз)	0,5 x 7,5 м	+ 3,100
РК 6		1	Внутреннее - светодиоды	Фасад в осях 1-13 (фриз)	0,5 x 7,0 м	+ 3,100
РК 7		1	Внутреннее - светодиоды	Фасад в осях 1-13 (фриз)	0,5 x 7,0 м	+ 5,400
РК 8		1	Внутреннее - светодиоды	Фасад в осях 1-13 (фриз)	0,5 x 7,0 м	+ 5,400
РК 9	Кронштейн	1	Внутреннее - светодиоды	Фасад в осях 1-13	0,7 x 0,7 м	+ 3,000
РК 10		1	Внутреннее - светодиоды	Фасад в осях 1-13	0,7 x 0,7 м	+ 3,000
РК 11		1	Внутреннее - светодиоды	Фасад в осях 1-13	0,7 x 0,7 м	+ 3,000

Ведомость перспективных информационных конструкций

ИК 1	Табличка	3	Отсутствует	Фасад в осях 1-13	0,3 x 0,4 м	+ 0,800
ИК 2		2	Отсутствует	Фасад в осях 1-13	0,3 x 0,4 м	+ 0,400
ИК 3		2	Отсутствует	Фасад в осях 1-13	0,3 x 0,4 м	+ 2,200
ИК 4		2	Отсутствует	Фасад в осях 13-1	0,3 x 0,4 м	+ 2,200

Ведомость прочих перспективных конструкций

ИК 5	Указатель с наименованием улицы и номером дома	1	Отсутствует	Фасад в осях 1-13	0,35 x 1,90 м	+ 6,400
ИК 6	Информационный стенд	4	Отсутствует	Фасад в осях 13-1	0,4 x 0,3 м	+ 1,800
ИК 7	Иные указатели, содержащие информацию ориентирования в городской среде	4	Отсутствует	Фасад в осях 13-1	0,2 x 0,3 м	+ 2,000

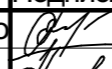
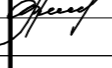
		Подпись	Дата	Жилой дом со встроенно-пристроенными торговыми помещениями Здание по адресу: Ленинский район, проспект Карла Маркса, д. 10
Выполнил	Давыденко		02.21	
Проверил	Воронин		02.21	
				Ведомость перспективных информационных и рекламных конструкций
				Разработчик
				ООО Архитектурное бюро Максима Воронина
				Лист
				17





Главный фасад 1-13, выходящий на проспект Карла Маркса



Фасад В-А



Фасад А-В



Фасад 13-1

		Подпись	Дата	Жилой дом со встроенно-пристроенными торговыми помещениями		
Выполнил	Давыденко	<i>[Signature]</i>	02.21	Здание по адресу:		
Проверил	Воронин	<i>[Signature]</i>	02.21	Ленинский район, проспект Карла Маркса, д. 10		
				Фотофиксация существующего состояния	Разработчик	Лист
				фасадов. Главный фасад, боковые фасады, дворовой фасад, кровля.	ООО Архитектурное бюро Максима Воронина	18





Фасад 13-1



Фасад 13-1



Фасад 13-1



Фасад 13-1

		Подпись	Дата	Жилой дом со встроенно-пристроенными торговыми помещениями		
Выполнил	Давыденко	<i>[Signature]</i>	02.21	Здание по адресу:		
Проверил	Воронин	<i>[Signature]</i>	02.21	Ленинский район, проспект Карла Маркса, д. 10		
				Фотофиксация существующего состояния	Разработчик	Лист
				фасадов. Главный фасад, боковые фасады, дворовой фасад, кровля.	ООО Архитектурное бюро Максима Воронина	19





Фасад 1-13



Фасад 1-13



Фасад 1-13



Фасад 1-13

		Подпись	Дата	Жилой дом со встроенно-пристроенными торговыми помещениями		
Выполнил	Давыденко	<i>[Signature]</i>	02.21	Здание по адресу:		
Проверил	Воронин	<i>[Signature]</i>	02.21	Ленинский район, проспект Карла Маркса, д. 10		
				Фотофиксация существующего состояния	Разработчик	Лист
				фасадов. Главный фасад, боковые фасады, дворовой фасад, кровля.	ООО Архитектурное бюро Максима Воронина	20